

FAMILLES

Le Projet Éducatif de Territoire

Le projet éducatif territorial (PEDT) formalise une démarche permettant aux collectivités territoriales volontaires de proposer à chaque enfant un parcours éducatif cohérent et de qualité avant, pendant et après l'école, organisant ainsi, dans le respect des compétences de chacun, la complémentarité des temps éducatifs.

Des orientations éducatives définies par les élus

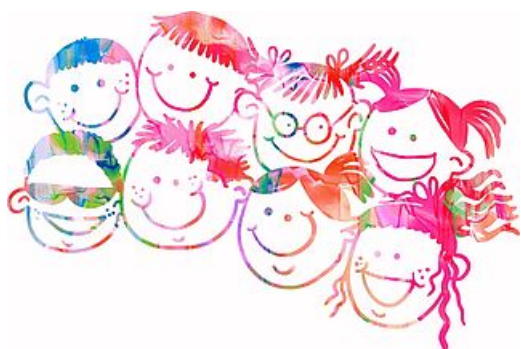

Ce projet relève, à l'initiative de la collectivité territoriale compétente, d'une démarche partenariale avec les services de l'État concernés et l'ensemble des acteurs éducatifs locaux.

Cette démarche tend à favoriser l'élaboration d'une offre nouvelle d'activités périscolaires, voire extrascolaires, ou permettre une meilleure mise en cohérence de l'offre existante, dans l'intérêt de l'enfant.



**COMMUNAUTÉ DE COMMUNES
ESTUAIRE ET SILLON**

2 Boulevard de la Loire
44260 Savenay

HORAIRES :
Lun - Ven :
9h00 > 12h30
13h30 > 17h00